Det hev ei rosa sprunge.

Michael Prætorius.

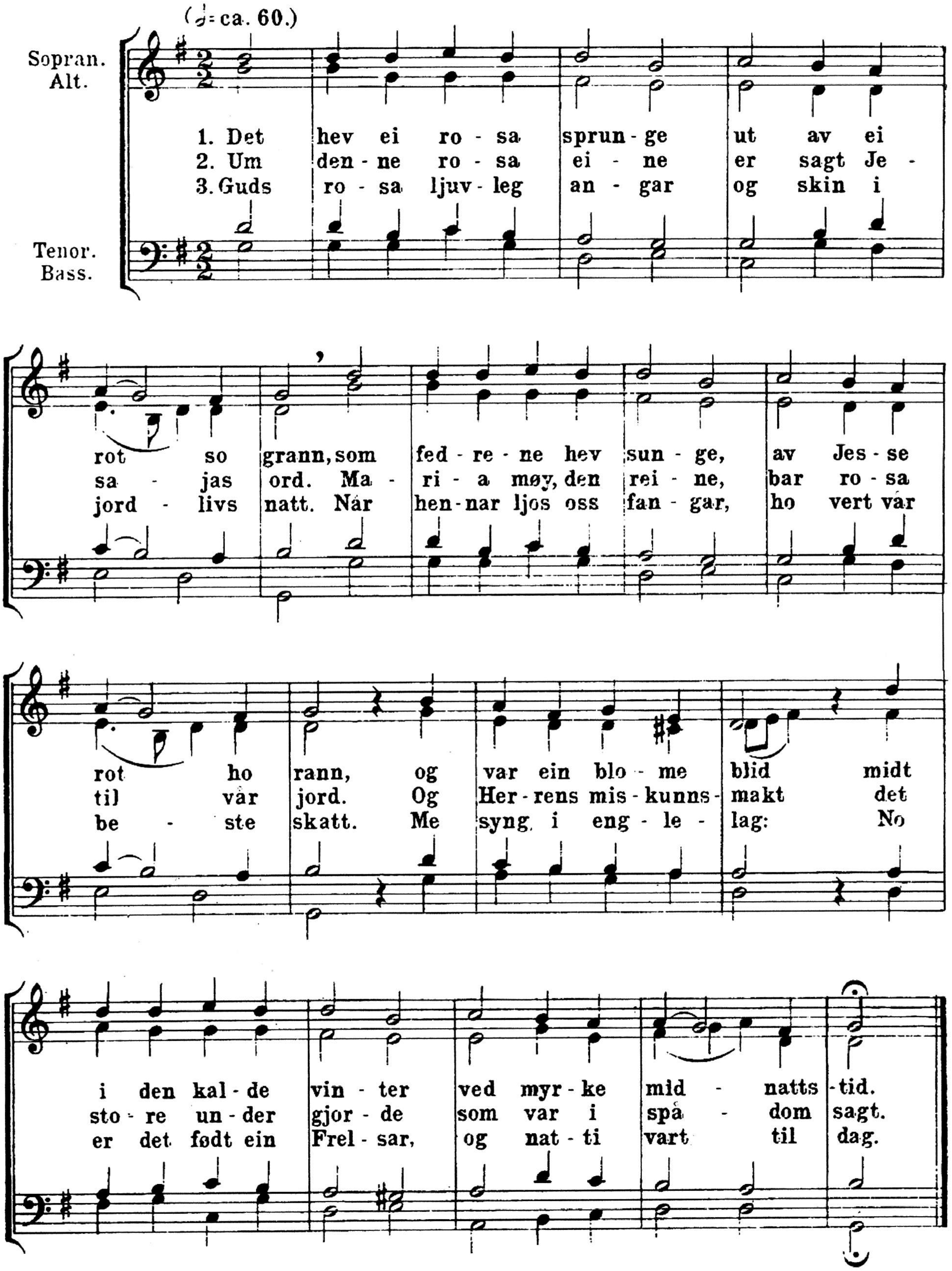

Forlagsrett for alle land:
Musikk-Huset A. S., Oslo.

Etter ein song frå millomalderen ved Hognestad.